

«АКЦЕНТ – КОНТРОЛЬ И НАДЗОР»

КОМПЛЕКСНАЯ СИСТЕМА АВТОМАТИЗАЦИИ РАБОТЫ
КОНТРОЛЬНО-НАДЗОРНОЙ ДЕЯТЕЛЬНОСТИ

ПРЕИМУЩЕСТВА СИСТЕМЫ «АКЦЕНТ-КОНТРОЛЬ И НАДЗОР»

Любая отрасль, любая специфика!

«Акцент» не имеет жесткой отраслевой привязки и может эффективно использоваться для автоматизации внутренней и внешней контрольно-надзорной деятельности в произвольных отраслях и сферах деятельности.

Гибкий конструктор

Систему можно быстро адаптировать и видоизменять, добавлять новые поля, разделы, модули, аналитические панели, электронные календари, отчеты и формы документов.

СПО и интеграция

Все серверные компоненты системы используют свободное программное обеспечение и не требуют дополнительной оплаты. Интеграция с внешними системами: СМЭВ, различные СЭД, ГИС ЖКХ, ГИС ГМП.

Комплексный подход

Система детально автоматизирует ВСЕ этапы и процессы контрольно-надзорной работы от планирования до контроля устранения нарушений и судебно-исковой работы.

Единый реестр российских программ

Конструктор информационных систем Акцент, как и системы, созданные на его основе, включены в единый реестр российских программ.

Простота освоения

Благодаря эксклюзивным особенностям процесс обучения и взаимодействия пользователей с системой происходит на интуитивно понятном уровне и не требует высокой компьютерной грамотности сотрудников.

ДОСТИЖЕНИЯ «АКЦЕНТ-КОНТРОЛЬ И НАДЗОР»

ДЕСЯТКИ УСПЕШНЫХ ВНЕДРЕНИЙ ПО ВСЕЙ СТРАНЕ В РАЗЛИЧНЫХ ОБЛАСТЯХ ПРИМЕНЕНИЯ. НЕ ПРОСТО ВНЕДРИЛ И ЗАБЫЛ! НАШИ СИСТЕМЫ ДЕЙСТВИТЕЛЬНО УДОБНЫ В ИСПОЛЬЗОВАНИИ И ПОЗВОЛЯЮТ ВЫВЕСТИ ЭФФЕКТИВНОСТЬ РАБОТЫ НА ПРИНЦИПИАЛЬНО НОВЫЙ КАЧЕСТВЕННЫЙ УРОВЕНЬ!

НАШИ НАГРАДЫ

**ИТ-ПРОЕКТ
ГОДА**

Лучшее универсальное IT-решение для автоматизации процессов на предприятиях различных отраслей и в госучреждениях

АНАЛИТИЧЕСКИЙ ЦЕНТР
ПРИ ПРАВИТЕЛЬСТВЕ
РОССИЙСКОЙ ФЕДЕРАЦИИ

**ЛУЧШИЕ
ИНФОРМАЦИОННО-
АНАЛИТИЧЕСКИЕ
ИНСТРУМЕНТЫ
КОНКУРС 2016**

Лучшее комплексное решение по автоматизации процессов контрольно-надзорной деятельности на региональном уровне

КОНКУРС
«ПРОЕКТ ГОДА»
ВЫБОР ИТ-ДИРЕКТОРОВ РОССИИ

Лучший IT-проект в госуправлении по версии ИТ-директоров

9 000 пользователей, **190 000** документов в год

ИНТУИТИВНЫЙ ВВОД ДАННЫХ

ИНСПЕКТОРЫ ЗАПОЛНЯЮТ ИНТУИТИВНО ПОНЯТНЫЕ КАРТОЧКИ В ВИДЕ УТВЕРЖДЕННЫХ ФОРМ ДОКУМЕНТОВ, ЧТО ЗАМЕТНО УПРОЩАЕТ ОСВОЕНИЕ СИСТЕМЫ.

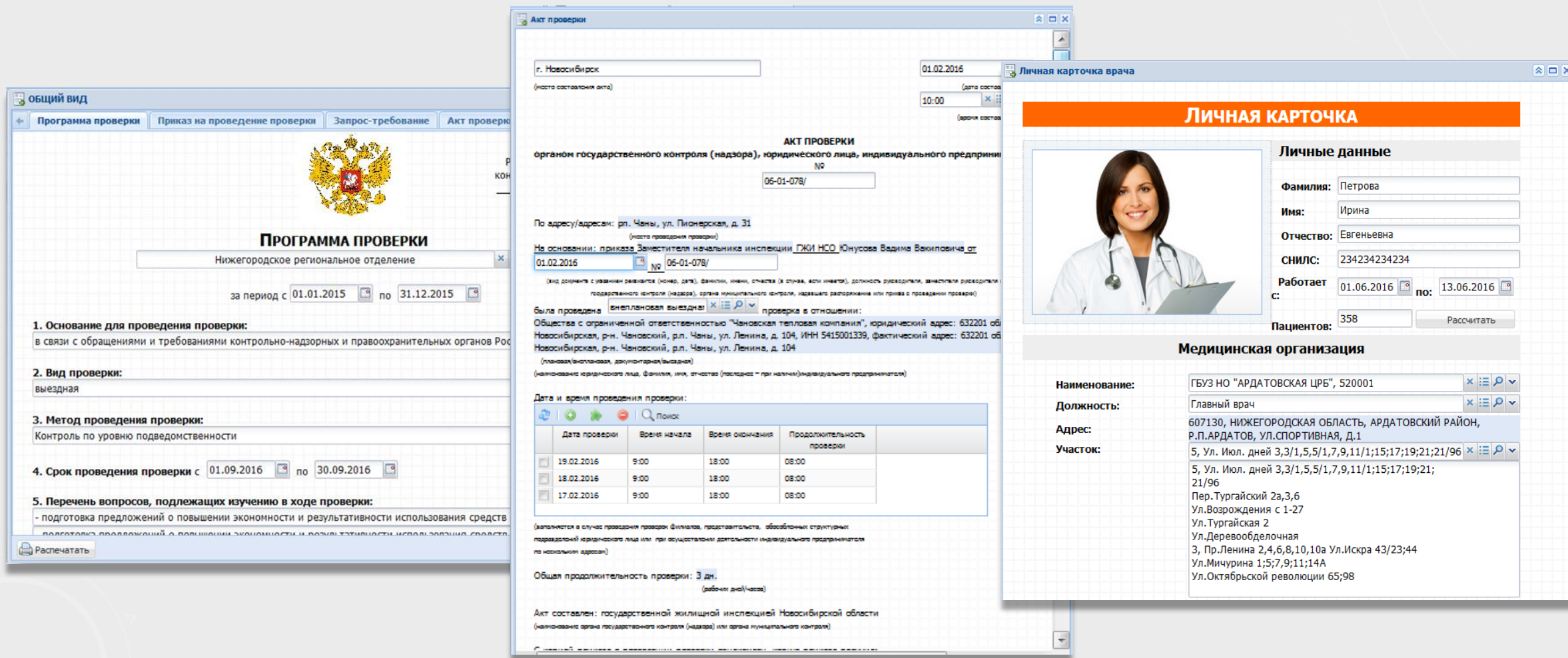

Общий вид

Программа проверки | Приказ на проведение проверки | Запрос-требование | Акт проверки

ПРОГРАММА ПРОВЕРКИ
Нижегородское региональное отделение

за период с 01.01.2015 по 31.12.2015

1. Основание для проведения проверки:
в связи с обращениями и требованиями контрольно-надзорных и правоохранительных органов Рос

2. Вид проверки:
выездная

3. Метод проведения проверки:
Контроль по уровню подведомственности

4. Срок проведения проверки с 01.09.2016 **по** 30.09.2016

5. Перечень вопросов, подлежащих изучению в ходе проверки:
- подготовка предложений о повышении экономности и результативности использования средств

Распечатать

г. Новосибирск 01.02.2016

АКТ ПРОВЕРКИ
органом государственного контроля (надзора), юридического лица, индивидуального предпринимателя № 06-01-078/

По адресу/адресам: рп. Чаны, ул. Пионерская, д. 31

На основании: приказа Заместителя начальника инспекции ГЖИ НСО Юнусова Вадима Вакиловича от 01.02.2016 № 06-01-078/

Была проведена выездная проверка в отношении: Общества с ограниченной ответственностью "Чановская тепловая компания", юридический адрес: 632201 об. Новосибирская, р-н. Чановский, р.л. Чаны, ул. Ленина, д. 104, ИНН 5415001339, фактический адрес: 632201 об. Новосибирская, р-н. Чановский, р.л. Чаны, ул. Ленина, д. 104

Дата проверки	Время начала	Время окончания	Продолжительность проверки
19.02.2016	9:00	18:00	08:00
18.02.2016	9:00	18:00	08:00
17.02.2016	9:00	18:00	08:00

Общая продолжительность проверки: 3 дн.

Личная карточка

Личные данные

Фамилия: Петрова
Имя: Ирина
Отчество: Евгеньевна
СНИЛС: 234234234234
Работает с: 01.06.2016 по: 13.06.2016
Пациентов: 358

Медицинская организация

Наименование: ГБУЗ НО "АРДАТОВСКАЯ ЦРБ", 520001
Должность: Главный врач
Адрес: 607130, НИЖЕГОРОДСКАЯ ОБЛАСТЬ, АРДАТОВСКИЙ РАЙОН, Р.П.АРДАТОВ, УЛ.СПОРТИВНАЯ, Д.1
Участок: 5, Ул. Июл. дней 3,3/1,5,5/1,7,9,11/1;15;17;19;21;21/96
5, Ул. Июл. дней 3,3/1,5,5/1,7,9,11/1;15;17;19;21; 21/96
Пер.Тургайский 2а,3,6
Ул.Возрождения с 1-27
Ул.Тургайская 2
Ул.Деревообделочная
3, Пр.Ленина 2,4,6,8,10,10а Ул.Искра 43/23;44
Ул.Мичурина 1;5;7,9;11;14А
Ул.Октябрьской революции 65;98

ДЕЛОПРОИЗВОДСТВО

УПОРЯДОЧИВАЕТ РАБОТУ И ПОВЫШАЕТ ОПЕРАТИВНОСТЬ РЕАГИРОВАНИЯ И КОНТРОЛЬ.

Документ № 10-05/21 от 14.10.2016

Регистрация | Поручения | Ответы

Регистрация:
 Дата: 14.10.2016 | ЕСЭД: Поиск
 Рег. номер: 10-05/21
 Тип документа: Входящий документ
 Корреспондент: Прокуратура г. Рубцовска, Степанов Е.Н.
 Исх.ном корр.: 122 | 14.10.2016

Маршрут пересылки:

Наименование	№	Дата	Наименовани
Прокуратура г. Р...	122	10.10.2	

Содержание:
 Громова, 22 - До 17.10.2016 предоставить материалы проверок
 Нарушение нормативов предоставления коммунальных услуг
 Нарушение нормативов предоставления коммунальных услуг

Дополнительные при
 План: 22.12.2016
 Доп.контроль: 14.10.2016
 Факт: 28.10.2016

Примечание:

Связь с документами: Копировать содержание
 10-09/О-4649, 2016-09-01, Стангрит А.П.
 10-09/О-4649, 2016-09-01, Стангрит А.П.

Повторное: Нет | Коллективн

Отменить регистрацик | Зарегистрировать

Распечатать | Сохранить | Закрыть

1 | Графики | Экспорт в Excel | Конфигуратор

Тип документа	Контроль	Все поля	Значения
2 Администрация края, структурные подразделения	306.00	Тип заявителя	Контроль (count)
3 Входящий документ	36,615.00	К	
4 Горячая линия	240.00	Контроль	
5 Для принятия мер прокурорского реагирования	40.00		
6 Заявление о согласовании проверки	275.00		Строки
7 Заявления в конкурсную комиссию	105.00		↑ Тип документа
8 Исходящее письмо в организацию	10,673.00		
9 Исходящее письмо гражданину	1,090.00		
10 Исходящие документы	26,353.00		
11 Личный прием	1,623.00		Столбцы
12 Общественная приемная	331.00		
13 Ответы на обращения граждан	4,354.00		
14 Письменное обращение	33,079.00		
15 Поручения руководителя	62.00		

БИЗНЕС АНАЛИЗ

ПОЗВОЛЯЕТ СТРОИТЬ ПАНЕЛИ С КЛЮЧЕВЫМИ ПОКАЗАТЕЛЯМИ, А ТАКЖЕ НАСТРАИВАТЬ РАЗНЫЕ ПАНЕЛИ ДЛЯ РАЗНЫХ РОЛЕЙ.

← бращения | Календарь проверок | Редактор бизнес-анализа | Редактор доступа | Редактор объектов | Журнал проверок | Редактор меню | Ключевые показатели

За период: 01.01.2016 | по: 01.09.2016 | Инспекторы | Поиск | ПРИМЕНИТЬ

Подготовлено приказов: **3,657** | Выявлено нарушений: **1,809** | Сумма штрафов: **158,000** | Составлено предписаний: **1,403** | Выписано протоколов

Документы

Инспектор	Приказов	Обращений	Предписа...	Протоколов	Всего документов	В среднем в месяц
ВСЕГО	3731	2994	801	18	7544	0
Богданов Александр Николаевич	9	6	1	2	18	0
Южаков Константин	13	7	4	0	34	0
Исаев Артем	13	4				

«» < | Страница 1 из 2 | >> ↻

← бращения | Календарь проверок | Редактор бизнес-анализа | Редактор доступа | Редактор объектов | Журнал проверок | Редактор меню | Ключевые показатели

Задача	Статус	Срок
№ 1111-ПР от 12.07.2016, ООО "Жилстрой"	Успешно	30.09.2016
№ 1108-ПР от 16.07.2016, ООО "МКД"	Планируется	15.09.2016
№ 1185-ПР от 12.07.2016, ЗАО "Уталик"	Планируется	14.09.2016
№ 1082-ПР от 27.06.2016, ТСК "Лус"	Прозвонено	05.09.2016
№ 1168-ПР от 14.07.2017, ТСК "Таранка"	Успешно	27.09.2016

Статистика инспектора

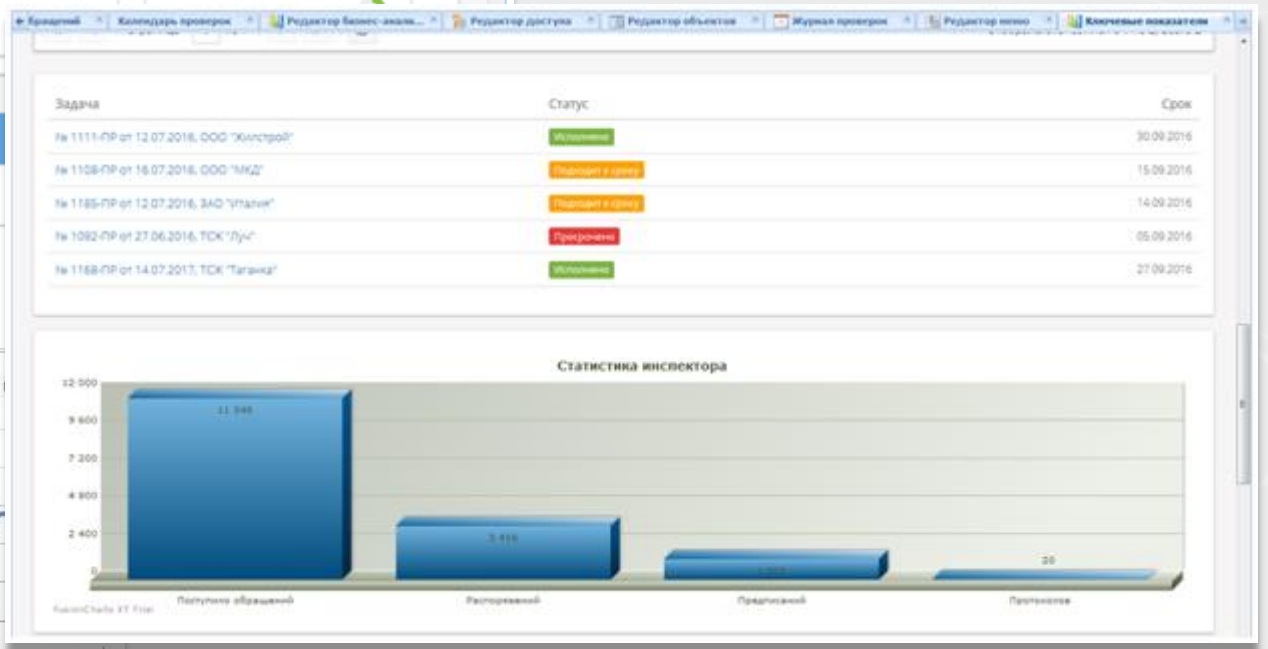

Категория	Значение
Поступило обращений	11 948
Восстановлено	3 419
Предписаний	1 000
Протоколов	30

OLAP КУБ

ПРЕДСТАВЛЯЕТ СОБОЙ СРЕДСТВО МНОГОМЕРНОГО АНАЛИЗА ДАННЫХ, НАКОПЛЕННЫХ В СИСТЕМЕ И ПОЗВОЛЯЕТ ВЫВОДИТЬ ЭТИ ДАННЫЕ В ДИНАМИЧЕСКИ ФОРМИРУЕМЫХ СРЕЗАХ.

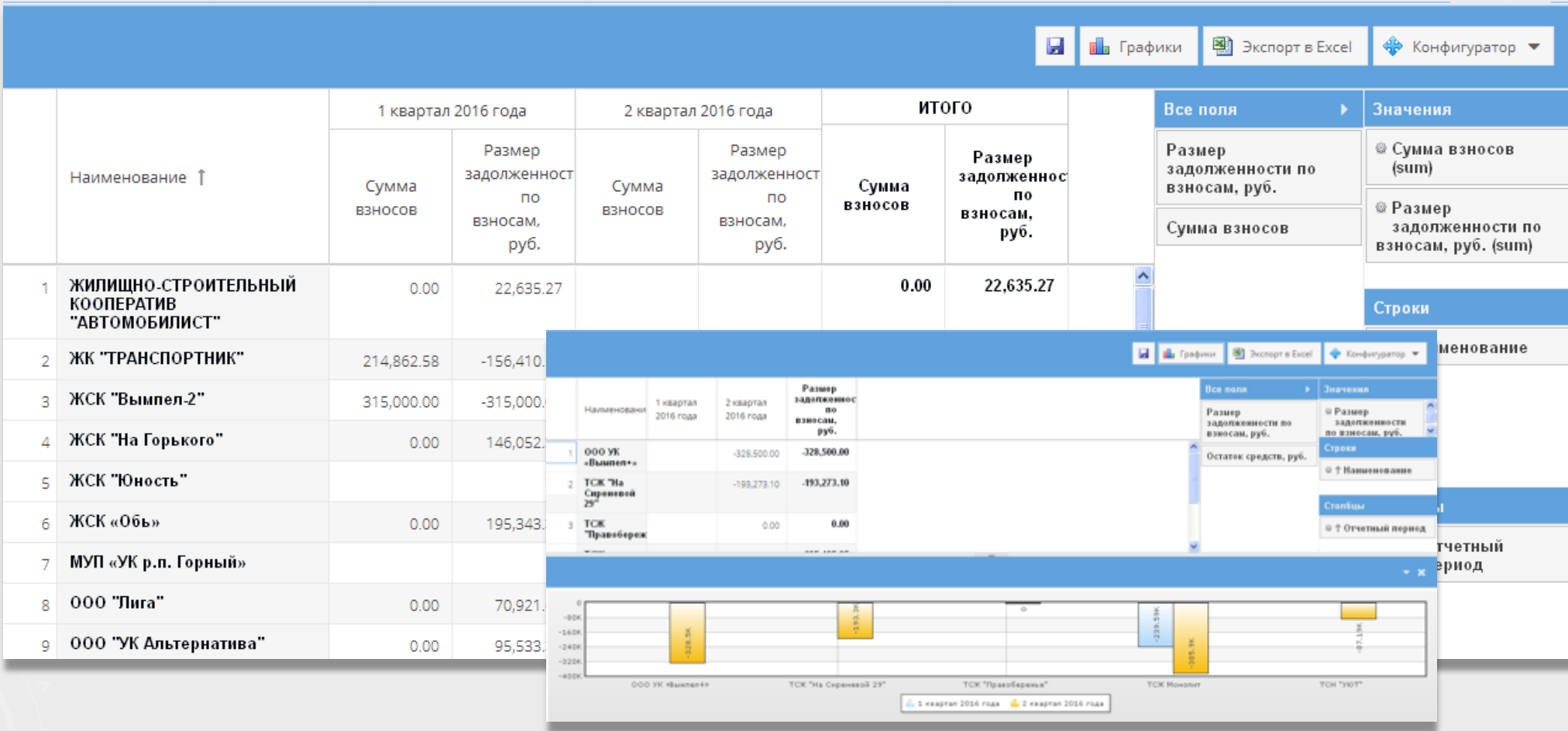

- Table:** A data table with columns for 'Наименование ↑', '1 квартал 2016 года' (Summa взносов, Размер задолженности по взносам, руб.), '2 квартал 2016 года' (Summa взносов, Размер задолженности по взносам, руб.), and 'ИТОГО' (Summa взносов, Размер задолженности по взносам, руб.).
- Configuration Panel:** A panel on the right side with 'Все поля' and 'Значения' sections. It includes options for 'Размер задолженности по взносам, руб.', 'Сумма взносов', 'Сумма взносов (sum)', and 'Размер задолженности по взносам, руб. (sum)'. There are also 'Строки' and 'Столбцы' sections with filters for 'Наименование' and 'Отчетный период'.
- Bar Chart:** A bar chart at the bottom showing data for various entities across two quarters. The Y-axis ranges from -400K to 0. The X-axis lists entities: ООО УК «Вымпел-2», ТСК «На Сиреневой 29», ТСК «Правобереж», ТСК Монолит, and ТСК «ЮИТ».

Наименование ↑	1 квартал 2016 года		2 квартал 2016 года		ИТОГО	
	Сумма взносов	Размер задолженности по взносам, руб.	Сумма взносов	Размер задолженности по взносам, руб.	Сумма взносов	Размер задолженности по взносам, руб.
1 ЖИЛИЩНО-СТРОИТЕЛЬНЫЙ КООПЕРАТИВ "АВТОМОБИЛИСТ"	0.00	22,635.27			0.00	22,635.27
2 ЖК "ТРАНСПОРТНИК"	214,862.58	-156,410.				
3 ЖСК "Вымпел-2"	315,000.00	-315,000.				
4 ЖСК "На Горького"	0.00	146,052.				
5 ЖСК "Юность"						
6 ЖСК «Обь»	0.00	195,343.				
7 МУП «УК р.п. Горный»						
8 ООО "Лига"	0.00	70,921.				
9 ООО "УК Альтернатива"	0.00	95,533.				

РАЗЛИЧНЫЕ ОТЧЕТЫ

ВОЗМОЖНОСТЬ ПОСТРОЕНИЯ КАК ВСТРОЕННЫХ, ТАК И НАСТРАИВАЕМЫХ ПО ЗАПРОСУ ЗАКАЗЧИКА ИЛИ САМИМ ЗАКАЗЧИКОМ ОТЧЕТОВ.

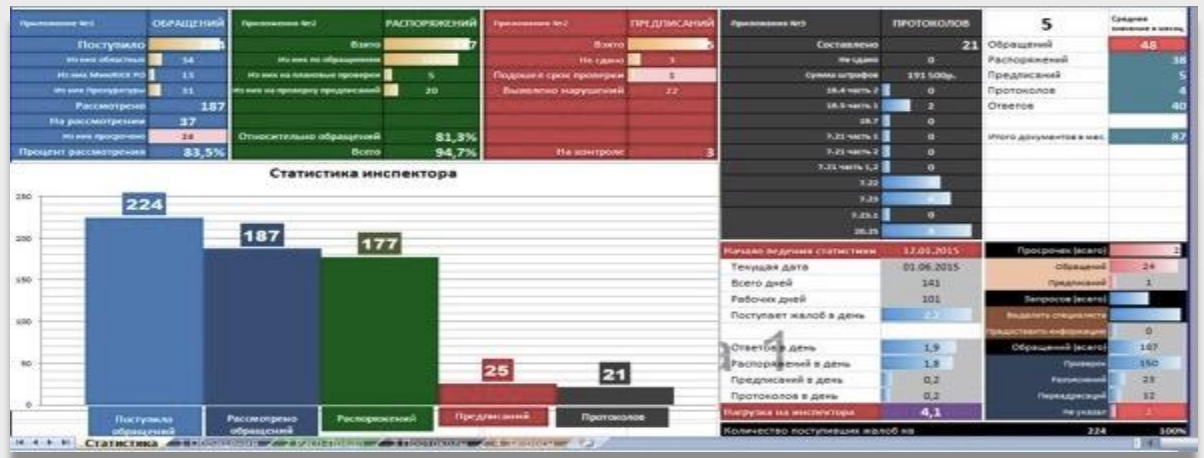
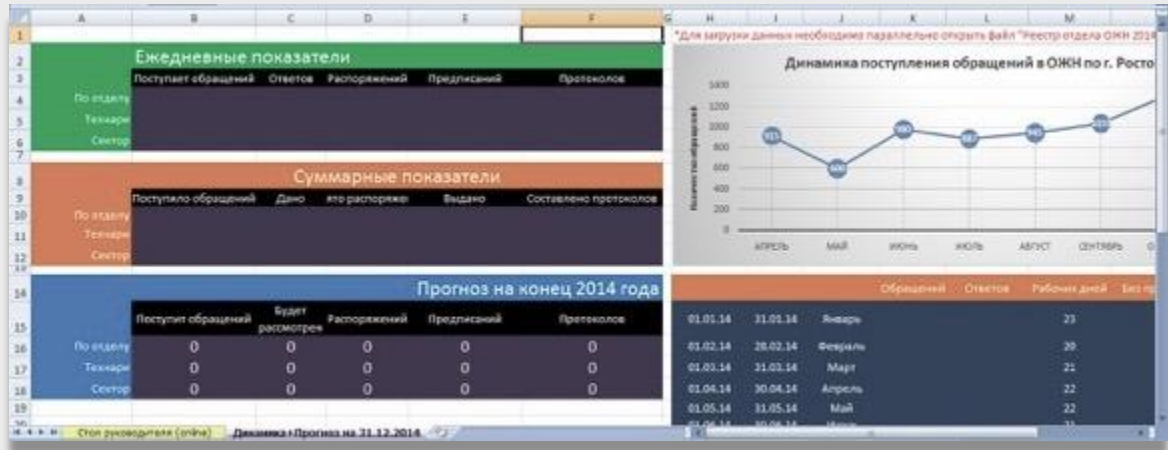

КАЛЕНДАРЬ ПРОВЕРОК

ВОЗМОЖНОСТЬ ОТОБРАЖЕНИЯ ПРОВЕРОК В ВИДЕ ЭЛЕКТРОННОГО КАЛЕНДАРЯ ПОЗВОЛЯЕТ НАГЛЯДНО ОЦЕНИТЬ ЗАГРУЖЕННОСТЬ КАЖДОГО ИНСПЕКТОРА И КАЖДОГО ОТДЕЛА, А ТАКЖЕ БОЛЕЕ ЭФФЕКТИВНО ПЛАНИРОВАТЬ РАБОТУ.

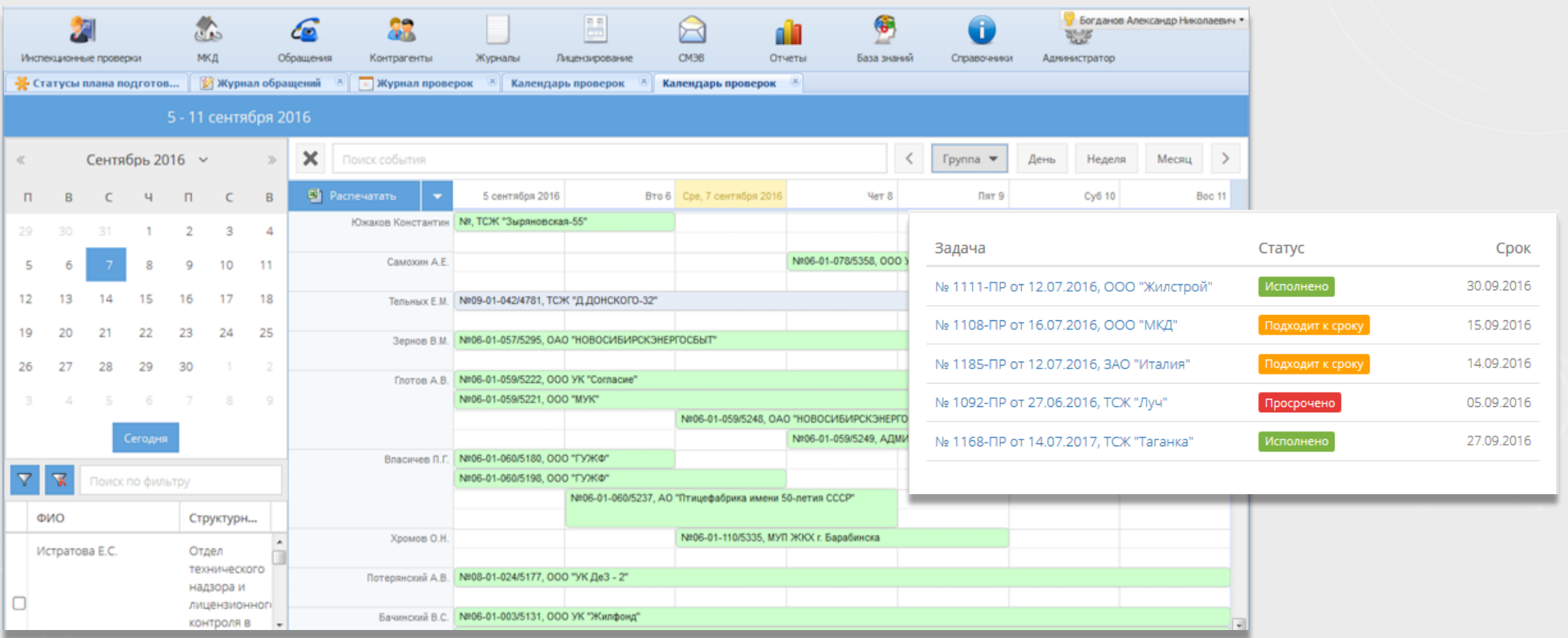

ФИО	Структурн...	Задача	Статус	Срок
Южаков Константин		№, ТСЖ "Зырянская-55"		
Самохин А.Е.		№06-01-078/5358, ООО		
Тельных Е.М.		№09-01-042/4781, ТСЖ "Д.ДОНСКОГО-32"		
Зернов В.М.		№06-01-057/5295, ОАО "НОВОСИБИРСКЭНЕРГОСБЫТ"		
Готов А.В.		№06-01-059/5222, ООО УК "Согласие"		
		№06-01-059/5221, ООО "МУК"		
Власичев П.Г.		№06-01-059/5248, ОАО "НОВОСИБИРСКЭНЕРГО"		
		№06-01-059/5249, АДМИ		
		№06-01-060/5180, ООО "ГУЖФ"		
Власичев П.Г.		№06-01-060/5198, ООО "ГУЖФ"		
		№06-01-060/5237, АО "Птицефабрика имени 50-летия СССР"		
Хромов О.Н.		№06-01-110/5335, МУП ЖКК г. Барабинска		
Потерянский А.В.		№08-01-024/5177, ООО "УК ДеЗ - 2"		
Бачинский В.С.		№06-01-003/5131, ООО УК "Жилфонд"		

КАЛЕНДАРЬ ОБРАЩЕНИЙ

ДЛЯ КОНТРОЛЯ РАЗЛИЧНЫХ СРОКОВ НА КАЛЕНДАРЬ МОЖНО ТАКЖЕ ВЫВОДИТЬ ОБРАЩЕНИЯ С ИСТЕКАЮЩИМИ СРОКАМИ РАССМОТРЕНИЯ, ПРЕДПИСАНИЯ И Т.Д.

Статусы плана подготов... Журнал обращений Журнал проверок Календарь проверок Календарь обращений

29 августа - 1 октября 2016

« Сентябрь 2016 »

✕ Поиск события

Группа ▾ День Неделя Месяц >

П	В	С	Ч	П	С	В	Понедельник	Вторник	Среда	Четверг	Пятница	Суббота	Воскресенье
29	30	31	1	2	3	4	29 августа 2016	Вто 30	Сре 31	Сент 1	Пят 2	Суб 3	Вос 4
							2016-07-29, Гребенюк Владислав Александр...		2016-08-31, Образцова Мария Игнатьевна				
							2016-08-01, Надеждин Александр Алексеевич		2016-08-31, Ягодин Анатолий Анатольевич				
							2016-08-01, Савельева Г.С.		2016-08-31, Крюковский Никита				
							+1249 еще...	+1322 еще...	+1256 еще...	+1230 еще...	+1250 еще...	+1127 еще...	+1127 еще...
							Пон 5	Вто 6	Сре, 7 сентября 2016	Чет 8	Пят 9	Суб 10	Вос 11
							2016-08-05, Абрамова Анна Ивановна		2016-09-07, Мо Светлана Петровна				
							2016-08-05, Долгошеев Валерий Викторович		2016-09-07, Латыпова Наталия				
							2016-08-05,						
							+1185 еще...	+1222 еще...	+1175 еще...	+1152 еще...	+1085 еще...	+907 еще...	+907 еще...
							Пон 12	Вто 13	Сре 14	Чет 15	Пят 16	Суб 17	Вос 18
							2016-08-12, Гришаева А.П.						
							2016-08-12, Коваленко Л.А.						
							2016-08-12, Рукина С.В.						
							+906 еще...	+906 еще...	+868 еще...	+797 еще...	+761 еще...	+668 еще...	+668 еще...
							Пон 19	Вто 20	Сре 21	Чет 22	Пят 23	Суб 24	Вос 25
							2016-08-19, Амеликина Татьяна Матвеевна						
							2016-08-19, Денисов Е.Б.						
							2016-08-19, Абатурова В С						
							+665 еще...	+665 еще...	+587 еще...	+490 еще...	+449 еще...	+350 еще...	+350 еще...
							Пон 26	Вто 27	Сре 28	Чет 29	Пят 30	Окт 1	Вос 2
							2016-08-26, Сайт Гражданский Патруль						
							2016-08-26, Сайт Гражданский Патруль						
							2016-08-29, Непомнящая Лилия Валерьевна						
							+347 еще...	+347 еще...	+309 еще...	+237 еще...	+196 еще...	+111 еще...	

Сегодня

Поиск по фильтру

ФИО	Структурн...
Истратова Е.С.	Отдел технического надзора и лицензионного контроля в

УВЕДОМЛЕНИЯ

В СИСТЕМЕ ЕСТЬ ВОЗМОЖНОСТЬ ПОКАЗЫВАТЬ ОПОВЕЩЕНИЯ И ЗАДАВАТЬ УСЛОВИЯ ИХ ПОЯВЛЕНИЯ. ПРИМЕРЫ СОБЫТИЙ: НАСТУПАЮЩИЕ ИЛИ ИСТЕКШИЕ СРОКИ, ОТСУТСТВИЕ ДАННЫХ, НЕКОРРЕКТНАЯ ИНФОРМАЦИЯ, ПОСТУПЛЕНИЕ ВХОДЯЩЕГО СООБЩЕНИЯ И Т.Д.

Основные характеристики							
Субъект проверки	Объекты проверки	Основание проведения проверки	Дата приказа	Номер приказа	Статус	Вид проверки	Обработка документа
ООО "Мастерская гильдия"	г. Новосибирск, ул. Энгельса, д. 8	Поступление обращения	08.09.2016	00-01-011/61	Подписан	внеплановая выездная	Приказ
ООО УК "Петровская Слобода"	г. Новосибирск, пр-кт. Красный, д. 157	Поступление обращения	02.08.2016	04-01-122/57	Подписан, с изменен...	плановая документарная	Приказ
ООО УК "Петровская Слобода"	городской округ. город Новосибирск, г. Новосибирск, ул. Комбинатская, д. 1	Поступление обращения	28.07.2016	04-01-122/55	Подписан, с измен...		
ТСЖ	г. Новосибирск, ул. Первомайская, д. 118	Плановая			Возвращен на доработку		

Напоминание!

Подписан приказ номер 00-01-011/61 на проверку по адресу: г. Новосибирск, ул. Энгельса, д. 8!

Напоминание!

Согласован приказ на проверку по адресу: г. Новосибирск, ул. Энгельса, д. 8!

Напоминание!

Возвращен на доработку приказ на проверку по адресу: г. Новосибирск, ул. Первомайская, д. 118!

Условия и оповещения

Условие Заголовок Текст Ярлык Пользователи Меню

Регулярность Фон Группировка Действия

ИНТЕГРАЦИЯ С ВНЕШНИМИ СИСТЕМАМИ

АВТОМАТИЧЕСКАЯ ПЕРЕДАЧА ДАННЫХ ИЗ СИСТЕМЫ НА ПОРТАЛЫ ГИС.

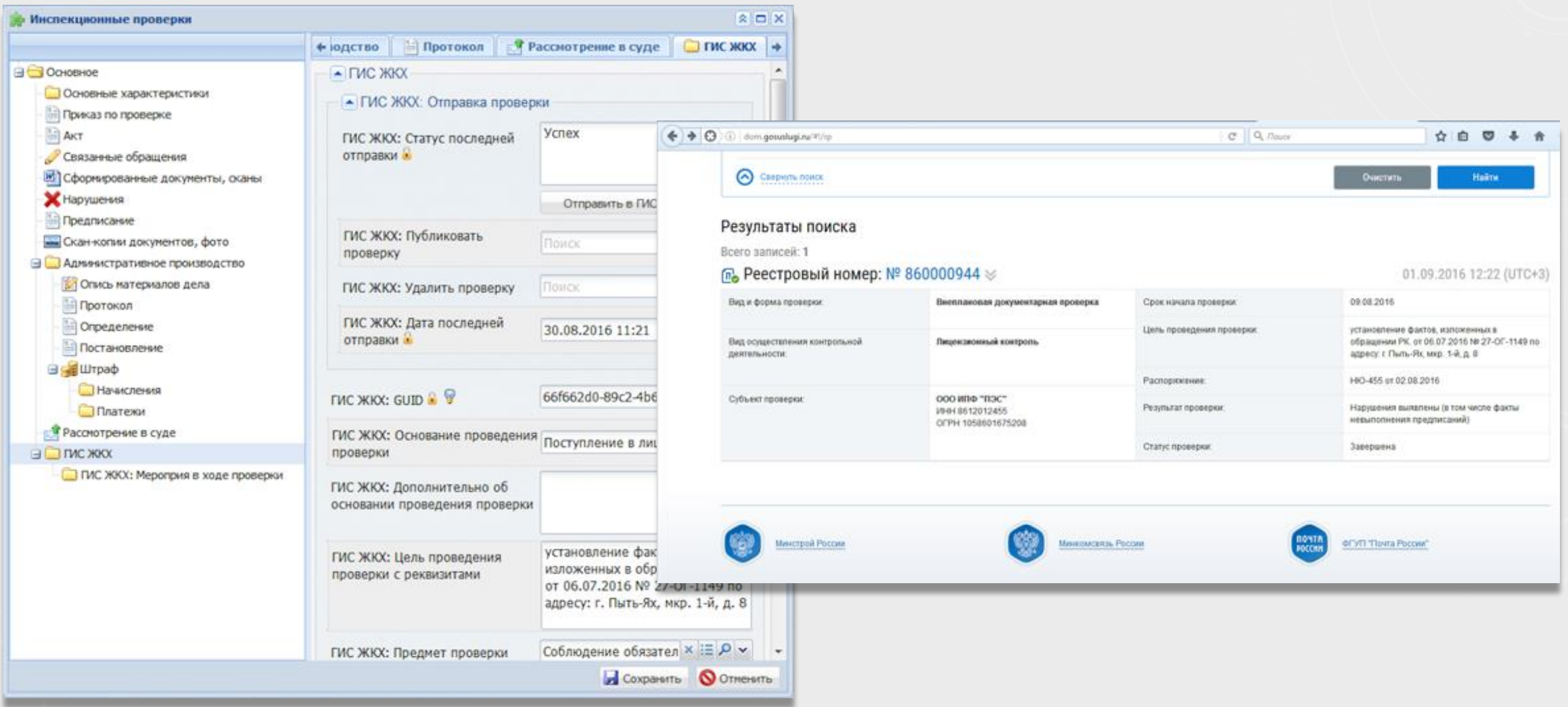

Испекционные проверки

- Основное
 - Основные характеристики
 - Приказ по проверке
 - Акт
 - Связанные обращения
 - Сформированные документы, осканы
 - Нарушения
 - Предписание
 - Скан-копии документов, фото
- Административное производство
 - Опись материалов дела
 - Протокол
 - Определение
 - Постановление
 - Штраф
 - Начисления
 - Платежи
- Рассмотрение в суде
- ГИС ЖКХ
 - ГИС ЖКХ: Мероприятия в ходе проверки

Июль 2016 | Протокол | Рассмотрение в суде | **ГИС ЖКХ**

ГИС ЖКХ: Статус последней отправки: **Успех**

ГИС ЖКХ: Публиковать проверку:

ГИС ЖКХ: Удалить проверку:

ГИС ЖКХ: Дата последней отправки: **30.08.2016 11:21**

ГИС ЖКХ: GUID: **66f662d0-89c2-4b6**

ГИС ЖКХ: Основание проведения проверки: **Поступление в ли**

ГИС ЖКХ: Дополнительно об основании проведения проверки:

ГИС ЖКХ: Цель проведения проверки с реквизитами: **установление факт изложенных в обр от 06.07.2016 № 27-01-1149 по адресу: г. Пыть-Ях, мкр. 1-й, д. 8**

ГИС ЖКХ: Предмет проверки: **Соблюдение обязательств**

dom.gosuslugi.ru/ru/np

Свернуть поиск

Результаты поиска

Всего записей: 1

Реестровый номер: № 860000944

01.09.2016 12:22 (UTC+3)

Вид и форма проверки:	Внеплановая документарная проверка	Срок начала проверки:	09.08.2016
Вид осуществления контрольной деятельности:	Лицензионный контроль	Цель проведения проверки:	установление фактов, изложенных в обращении РК, от 06.07.2016 № 27-01-1149 по адресу: г. Пыть-Ях, мкр. 1-й, д. 8
Субъект проверки:	ООО ИПФ "ПЭС" ИНН 8612012455 ОГРН 1058601675208	Распоряжение:	НКО-455 от 02.08.2016
		Результат проверки:	Нарушения выявлены (в том числе факты невыполнения предписаний)
		Статус проверки:	Завершена

Министры России | Минюста России | ПЧТУТ России | ФГУП "Почта России"

РИСК-ОРИЕНТИРОВАННЫЙ ПОДХОД

ТЕСТОВЫЕ СЦЕНАРИИ ПРОВЕРКИ ПОЗВОЛЯЮТ ПРОВОДИТЬ ПРОФИЛАКТИКУ НАРУШЕНИЙ ЧЕРЕЗ МЕХАНИЗМЫ САМОКОНТРОЛЯ

КВАЛИФИКАЦИОННЫЙ ЭКЗАМЕН

Для физических лиц, претендующих на получение квалификационного аттестата, наличие которого является лицензионным требованием при осуществлении предпринимательской деятельности по управлению многоквартирными домами и (или) предоставлению лицензии на осуществление такой деятельности.

Служба строительного надзора и жилищного контроля Красноярского края

[Начать тест](#)

ГОСУДАРСТВЕННАЯ ЖИЛИЩНАЯ ИНСПЕКЦИЯ
НОВОСИБИРСКОЙ ОБЛАСТИ

**Проверка соблюдения права
выбора способа формирования
фондов капитального ремонта**

[Начать тест](#)

ГОСУДАРСТВЕННАЯ ЖИЛИЩНАЯ ИНСПЕКЦИЯ
НОВОСИБИРСКОЙ ОБЛАСТИ

**Проверка соответствия устава ТСЖ
общим требованиям**

[Начать тест](#)

ГОСУДАРСТВЕННАЯ ЖИЛИЩНАЯ ИНСПЕКЦИЯ
НОВОСИБИРСКОЙ ОБЛАСТИ

**Проверка соблюдения
лицензионных требований для
получения лицензии на
управление МКД**

[Начать тест](#)

ДИКТОВКА ТЕКСТА

СИСТЕМА УМЕЕТ РАСПОЗНАВАТЬ ГОЛОСОВУЮ ДИКТОВКУ И ПЕРЕВОДИТЬ ЕЕ В ТЕКСТ.

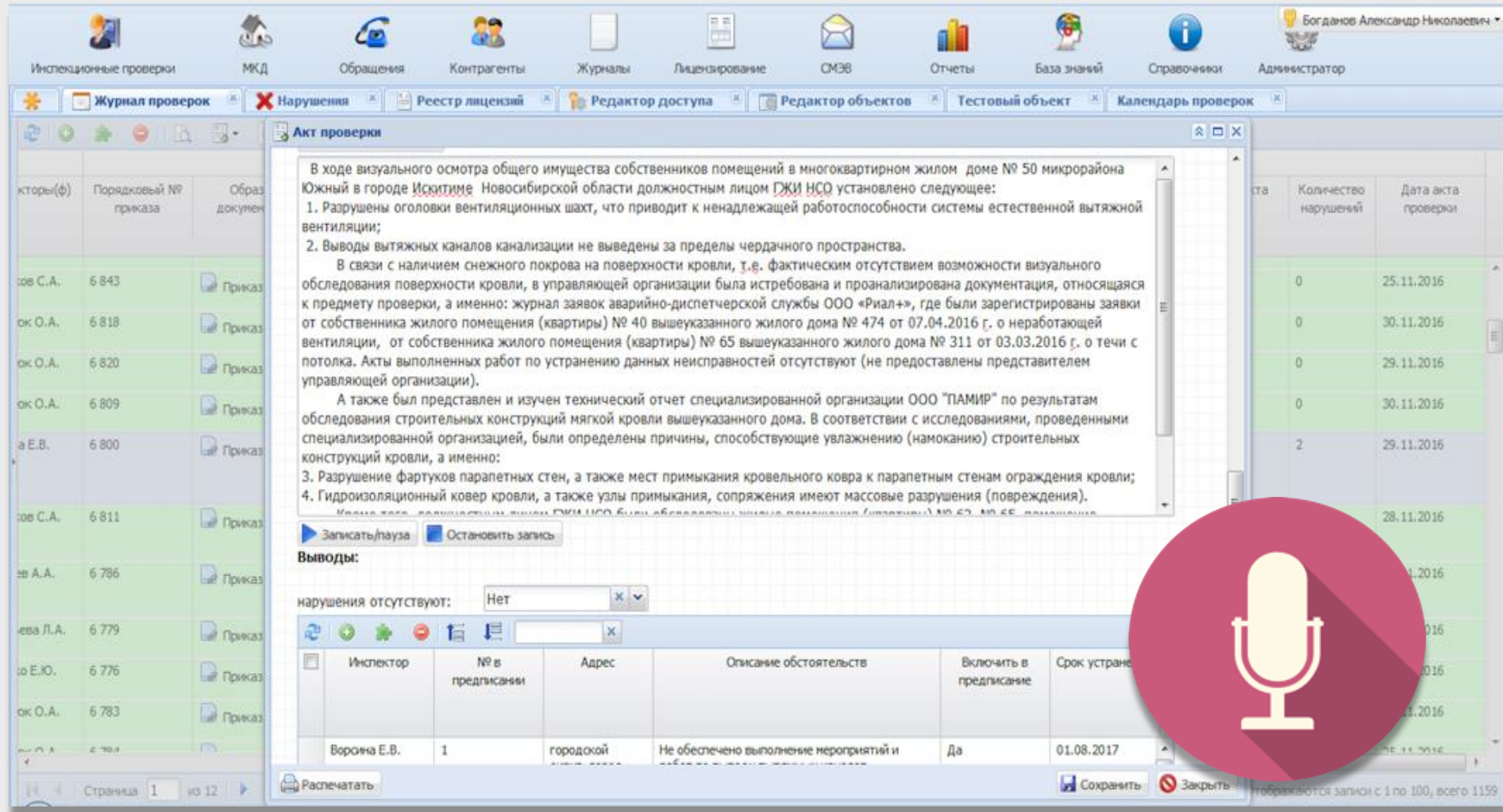

Инспектор	№ в предписании	Адрес	Описание обстоятельств	Включить в предписание	Срок устранения
Ворова Е.В.	1	городской	Не обеспечено выполнение мероприятий и	Да	01.08.2017

ВСТРОЕННАЯ КАРТОГРАФИЯ

ИСПОЛЬЗОВАНИЕ ПРОДВИНУТОЙ КАРТОГРАФИИ ОТКРЫВАЕТ ОГРОМНЫЕ ПРОСТОРЫ ДЛЯ ВИЗУАЛИЗАЦИИ ДАННЫХ.

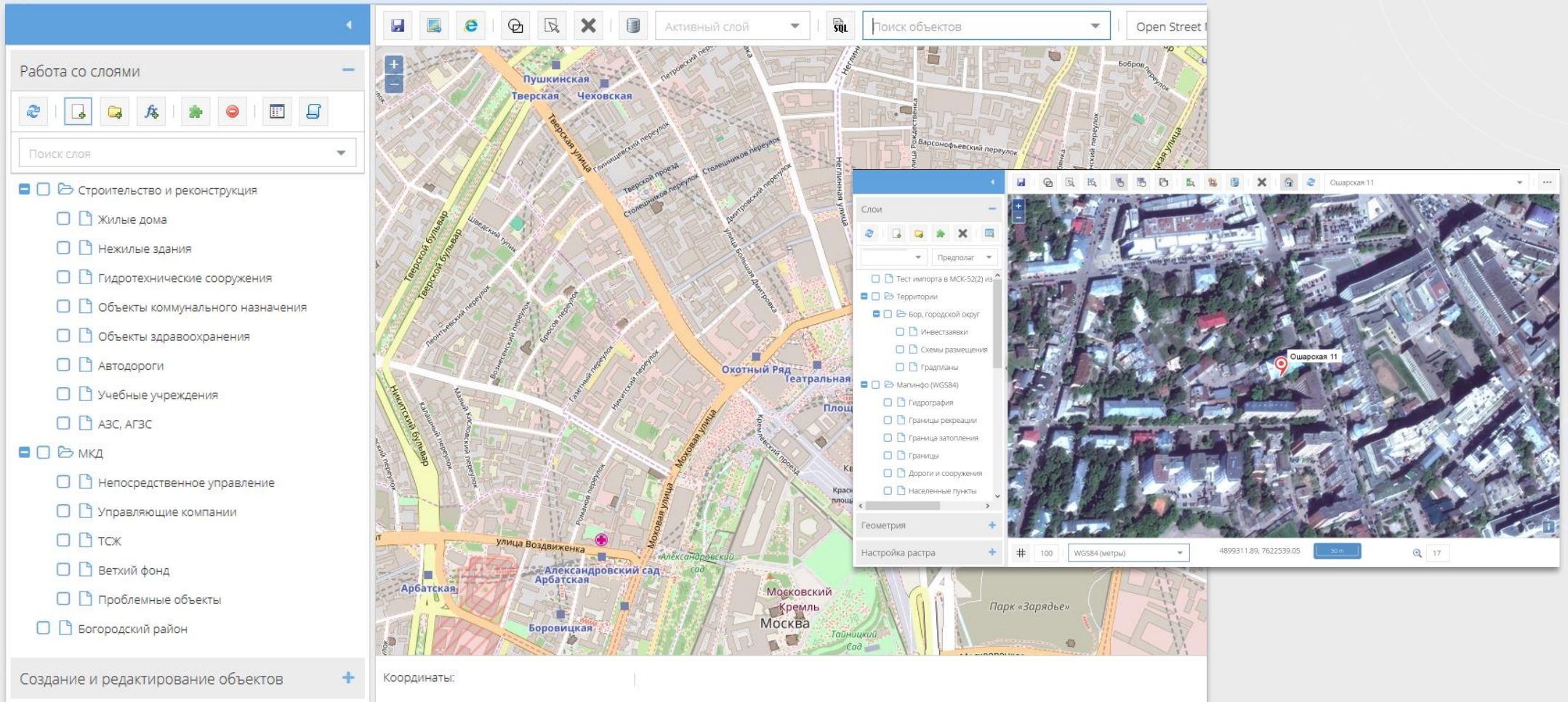

ИНСТРУМЕНТЫ АДМИНИСТРАТОРА

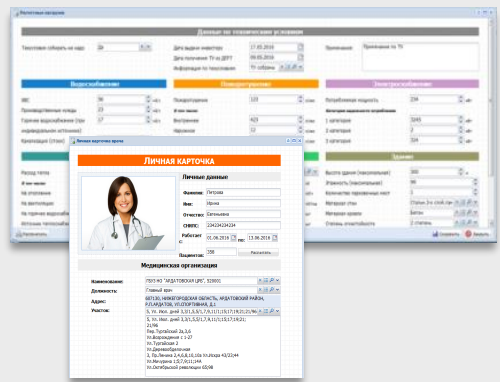

РЕДАКТОРЫ
ОБЪЕКТОВ И ВИДОВ

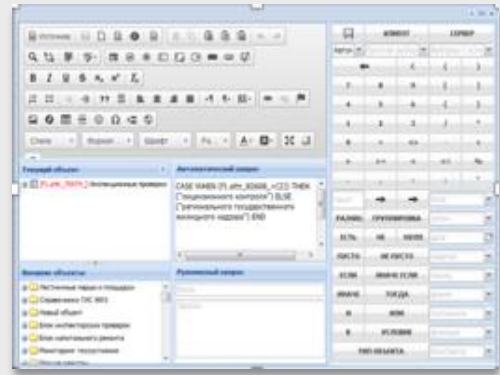

РЕДАКТОР ФОРМУЛ

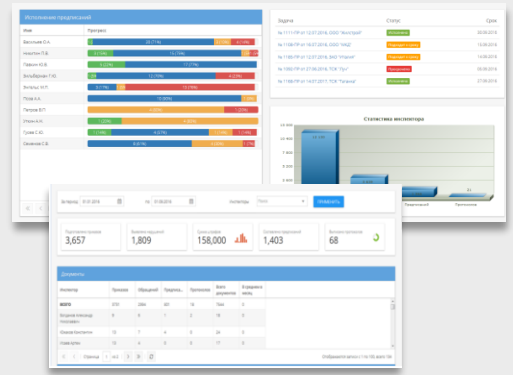

РЕДАКТОР
БИЗНЕС-АНАЛИЗА

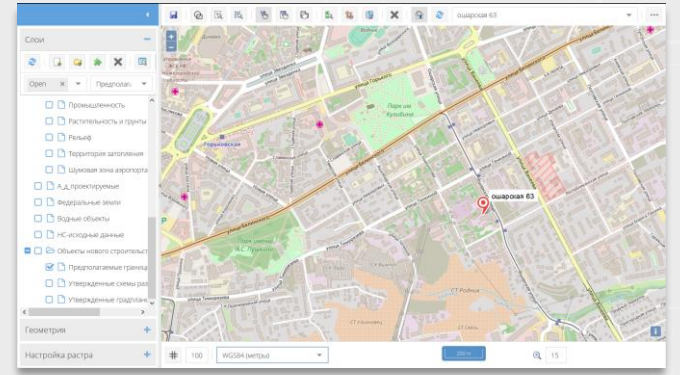

РЕДАКТОР КАРТ

РЕДАКТОР ОТЧЕТОВ

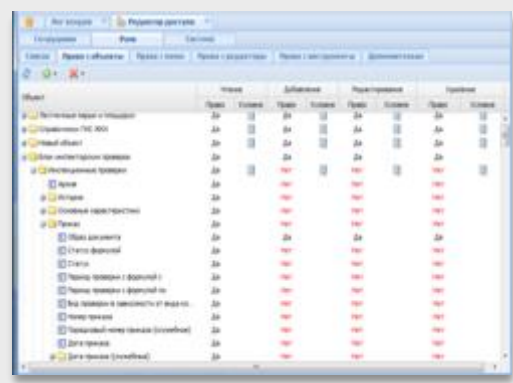

РЕДАКТОР ДОСТУПА

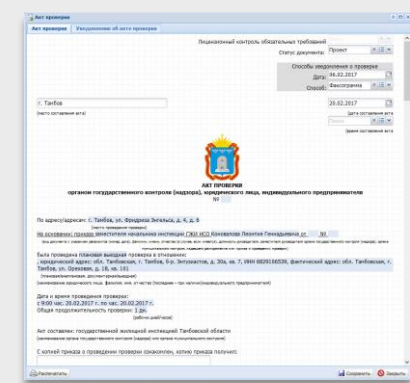

РЕДАКТОР
ДОКУМЕНТОВ

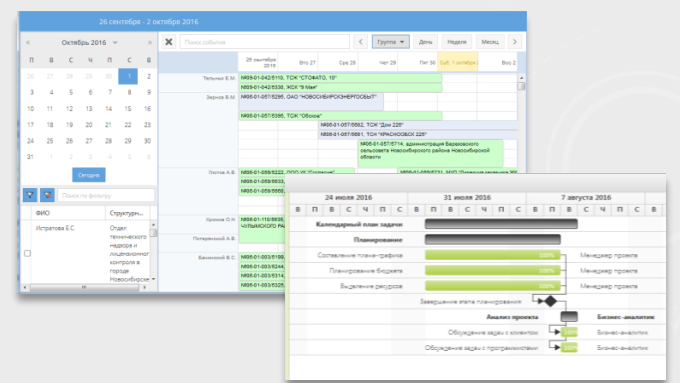

РЕДАКТОР КАЛЕНДАРНОГО
ПЛАНИРОВАНИЯ

ВНЕДРЕНИЕ

- ✓ Первый год полноценного технического обслуживания бесплатно;
- ✓ Минимальные сроки внедрения и настройки – от недели до двух месяцев;
- ✓ Решение «под ключ» – в стоимость системы входит настройка структуры учета, создание всех отчетных форм, обучение сотрудников, установка и внедрение;
- ✓ Отсутствие скрытых платежей – все серверные компоненты бесплатны и не потребуют дополнительной оплаты;
- ✓ Бессрочная неисключительная лицензия – система не ограничена по времени использования и количеству рабочих мест.

ООО «Прагматик»

8(4932) 77-31-50

www.orgcomnet.ru

n.zhukova@srvsoft.ru

